

CAS Monte-Rosa groupe de SION	
Assemblée générale	25.11.2011 Page 1 / 6

Assemblée générale du CAS, groupe de Sion, le 25.11.2011

ORIF Pont de la Morge

1. Ouverture et bienvenue
2. Lecture du PV de l'AG 2010
3. Rapport du président
4. Rapport du caissier et lecture des comptes
5. Rapport des vérificateurs de comptes
6. Cotisations
7. Budget 2012
8. Rapport du chef de courses
9. Rapport du préposé à l'Igloo
10. Rapport du chef OJ
11. Rapport du chef AJ
12. Renouvellement du comité
13. Jubilaires – admissions – démissions
14. Divers

CAS Monte-Rosa
groupe de SION



Assemblée générale

25.11.2011

Page 2 / 6

- 1 Ouverture et bienvenue
- 2 Lecture du PV de l'AG 2011
- 3 Rapport du président
- 4 Rapport du caissier et lecture des comptes

CAS Groupe de Sion					
			Bilan au 31 octobre 2011		
			au 31.10.2011	au 31.10.10	au 31.10.09
Actif					
Caisse			564.05	481.05	1'002.65
CCP			22'486.03	8'165.99	34'303.81
CS privé			46'852.15	61'777.10	61'730.39
CS épargne			41'122.62	40'943.49	40'810.86
BCV épargne			0.00	0.00	0.00
Postsoleil, titres			0.00	0.00	0.00
Créances clients			0.00	0.00	0.00
Impôts anticipés à récupérer			0.00	0.00	0.00
Actifs transitoires			0	0	0
Stamm			1.00	1.00	1.00
Igloo			31'000.00	34'000.00	7'000.00
TOTAL ACTIF			142'025.85	145'368.63	144'848.71
Passif					
Dettes fournisseurs			0.00	0.00	1'400.00
Fonds de rénovation Igloo			0.00	0.00	3'800.00
Passifs transitoires			7'129.40	0.00	0.00
Capital à la fin de l'exercice			134'896.45	145'368.63	139'648.71
	Capital au début de l'année comptable	145'368.63			
	perte	-10'472.18			
TOTAL PASSIF			142'025.85	145'368.63	144'848.71

- 5 Rapport des vérificateurs des comptes
- 6 Cotisations





7 Budget 2012

CAS Groupe de Sion	Comptes année en cours					Budget
	Comptes exploitation				budget 11/12	
	cppte 10/11	budget 10/11	cpptes 09/10	cpptes 08/09		
Recettes						
Cotisations	31'914.44	27'000.00	29'014.90	27'282.65		32'000.00
Loto	3'730.40	6'000.00	9'582.55	4'515.20		7'000.00
Igloo nuitées	4'435.45	3'000.00	3'219.88	3'826.35		3'500.00
produits divers			305.00	8'842.59		
Intérêts+ IA récupéré	247.93	100.00	179.34	307.22		200.00
Total recettes	40'328.22	36'100.00	42'301.67	44'774.01		42'700.00
Dépenses						
Subsides courses	16'185.00	8'000.00	7'780.00	10'071.00		12'000.00
Subsides cours	2'088.00	4'000.00	4'125.00	1'340.00		4'000.00
Subsides OJ et AJ	15'220.00	5'000.00	5'669.00	4'914.00		8'000.00
Frais généraux	7'665.30	5'000.00	5'008.65	4'874.23		7'000.00
Frais stamm	3'896.50	4'000.00	4'075.20	8'752.60		4'000.00
Matériel	-	1'000.00	80.50	105.30		1'000.00
Frais Igloo	2'488.70	2'000.00	508.00	1'047.95		2'000.00
Impôts	256.90	500.00	627.50	542.15		300.00
Frais divers	-	1'000.00	5'294.00	1'000.00		1'000.00
Frais rénovation igloo	-	0.00	-	7'663.55		
Amortissement igloo	3'000.00	3'000.00	3'414.35	-		3'000.00
Total dépenses	50'800.40	33'500.00	36'582.20	40'310.78		42'300.00
Résultat	-10'472.18	2'600.00	5'719.47	4'463.23		400.00

8 Rapport du chef des courses

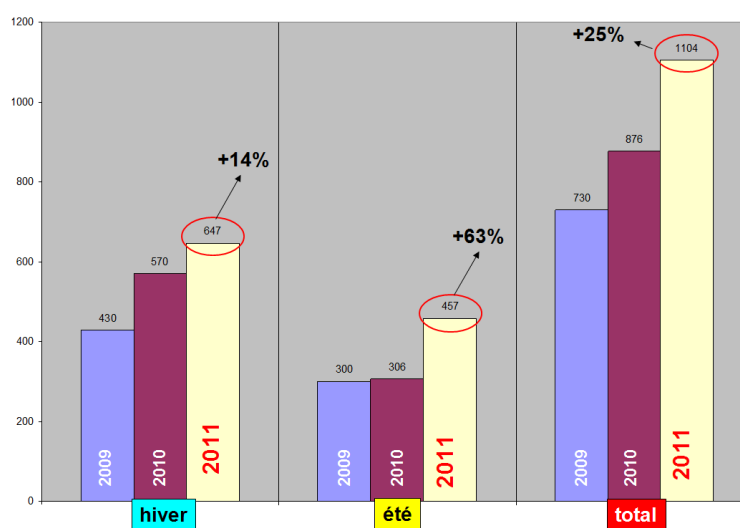
Jours/participants par saison



CAS Monte-Rosa groupe de SION	
Assemblée générale	25.11.2011 Page 4 / 6

Activités 2011

- Nos chefs de courses ont emmenés 720 personnes en course en 2011 (570 en 2010 => +25% ; +14% pour hiver, +63% pour été). Cette augmentation est due à la grande variété des courses proposées (rando et escalade plaisir)
- 190 personnes différentes ont participé à nos courses (+20 pers) dont 130 plus d'une fois
- Nous avons organisé
 - 37 courses en hiver (+32%) avec une moyenne de 13 participants/course
 - 28 courses en été (+55%) avec une moyenne de 8 participants/course
- Deux accidents à déplorer => Raphaël va en parler

Particularités 2011

- Cours de formation été et hiver : très bonne participation et excellente qualité
 - Forte participation aux courses « plaisir ». De nombreux nouveaux participants : => présence au stamm nécessaire...
- => à poursuivre

Chefs de course

- Nouveaux chef de course hiver 1 : Marc Emery, Martin Wehrli => bravo et merci !...
- On perd, cette année, deux chefs de courses qui ont beaucoup donné au club : Michel Cotter et Philippe Florey, tous deux anciens préposés aux courses => merci !

Recherche de nouveaux chefs de course

5 personnes vont effectuer le cours de chef de course été.... Super !

Commission des courses 2011

- Excellente ambiance. Participation aux séances proche de 100%. Le principe de la commission est une très bonne chose.
- Décisions :
 - participation pour course avec guide passe de 40.- à 50.- afin d'équilibrer le budget
 - frais kilométriques passent de 0.30/km à 0.40/km

CAS Monte-Rosa groupe de SION	
Assemblée générale	25.11.2011 Page 5 / 6

Programme des courses 2012

Nouveau programme toujours très varié avec toujours plus de courses... !!:

1. On renouvelle le principe des courses plaisirs
2. Excellente palette d'offre : de la course facile à la course exigeante
3. On maintient l'importance de la formation de nos membres et de nos chefs de course par des cours de plus en plus élaborés.
4. On va essayer, avec nos guides fétiches, d'introduire de nouveaux jeunes guides....

François Dufour

Raphaël Aymon

Préposé aux courses hiver

Préposé aux courses été

8.1 Qu'est-ce que c'est "ESA" ?

- C'est un programme de formation de la Confédération à l'encouragement du sport, axé sur le sport de masse et le sport de loisir.
- Souhaite fixer un standard de qualité uniforme dans le domaine de la formation et de la formation continue des moniteurs et monitrices pour adultes
- C'est un programme identique à J+S mais pour les adultes et sans subventionnement des courses
- Dirige et subventionne la formation et la formation continue d'experts et de chefs de course
- Ce programme est déjà accepté par différents sports (tennis, ski, athlétisme, gymnastique, guides de montagne....)

8.2 Comparaison par rapport à ce qui se passe actuellement

Avantages "principaux":

- Qualité de formation encore améliorée... ??? (**andragogie**, **motricité sportive**, **méthodologie** ???)
- Le CAS peut continuer à s'imposer comme une association sportive
- Ces cours de formation et de perfectionnement. (40.-/jour/participant) seront soutenus financièrement

Désavantages :

- Les **frais administratif** augmentent !!!!
- Les cours de perfectionnement ne peuvent être menés **que par des experts de l'ESA** (pour toutes les activités de l'ESA, la présence d'un expert de l'ESA est requise ; 1 expert ESA pour 15 participants). => Pour la formation des cdc, le CC s'en occupe, donc pas d'influence directe (financière ???) sur les sections

8.3 Qui peut devenir expert ESA ?

- Les **guides** qui auront suivi un cours de formation ESA (nbre de jours : env. 2; en janvier + été)
- Les **chefs de course** qui auront suivi un cours de formation (nbre de jours : env. 4 + 7)
- Les deux prochaines années, il semble que la formation « expert ESA » soit facilitée. Après, ça sera plus long !!!

CAS Monte-Rosa groupe de SION	
Assemblée générale	25.11.2011 Page 6 / 6

- 9 Rapport du préposé à l'Igloo**
- 10 Rapport du chef OJ,**
- 11 Rapport du chef AJ**
- 12 Renouvellement du comité**
- 13 Jubilaires – Admissions - Démissions**
- 14 Divers**